

D11 CÂMERA DE CFTV INSTALADA EM POSTE

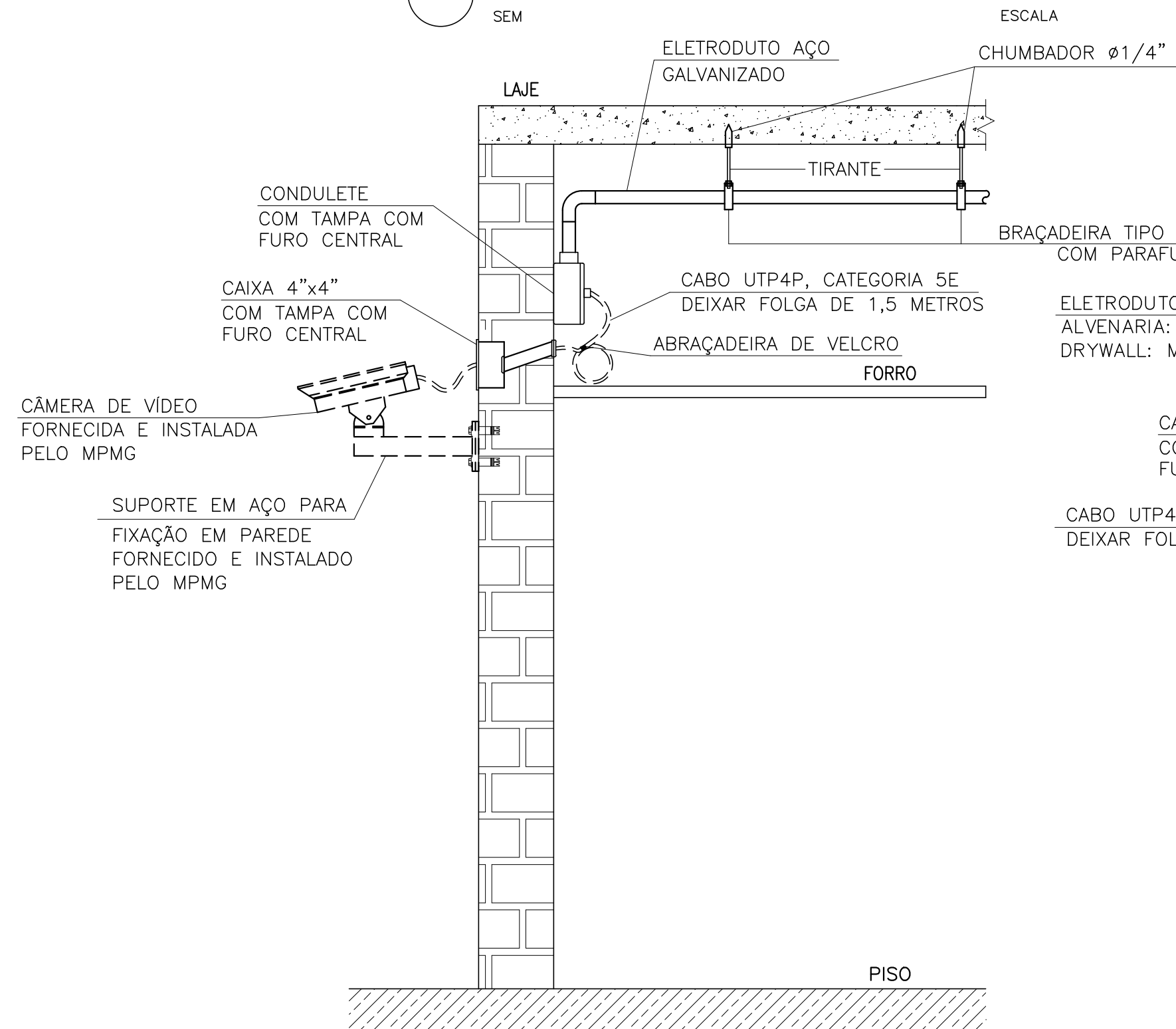

D15 CÂMERA DE CFTV INSTALADA NA PAREDE

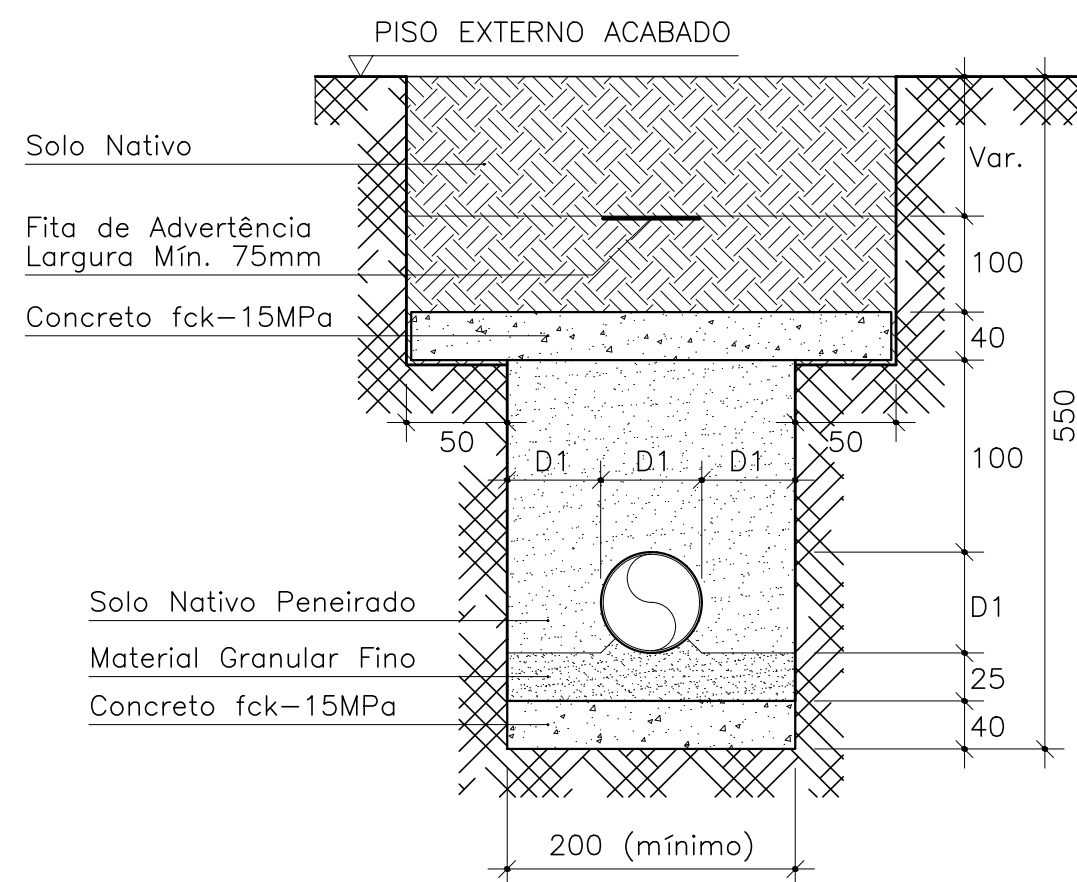

PARA MAIORES QUANTIDADES DE TUBULAÇÃO, CONSIDERAR OS AFASTAMENTOS INDICADOS E DIMENSIONAR A VALA CONFORME NECESSÁRIO.  
\* Cotas em Milímetros

ELETRODUTO ENTERRADO PARA PISOS COM TRÂNSITO DE VEÍCULOS

D12 SEM ESCALA

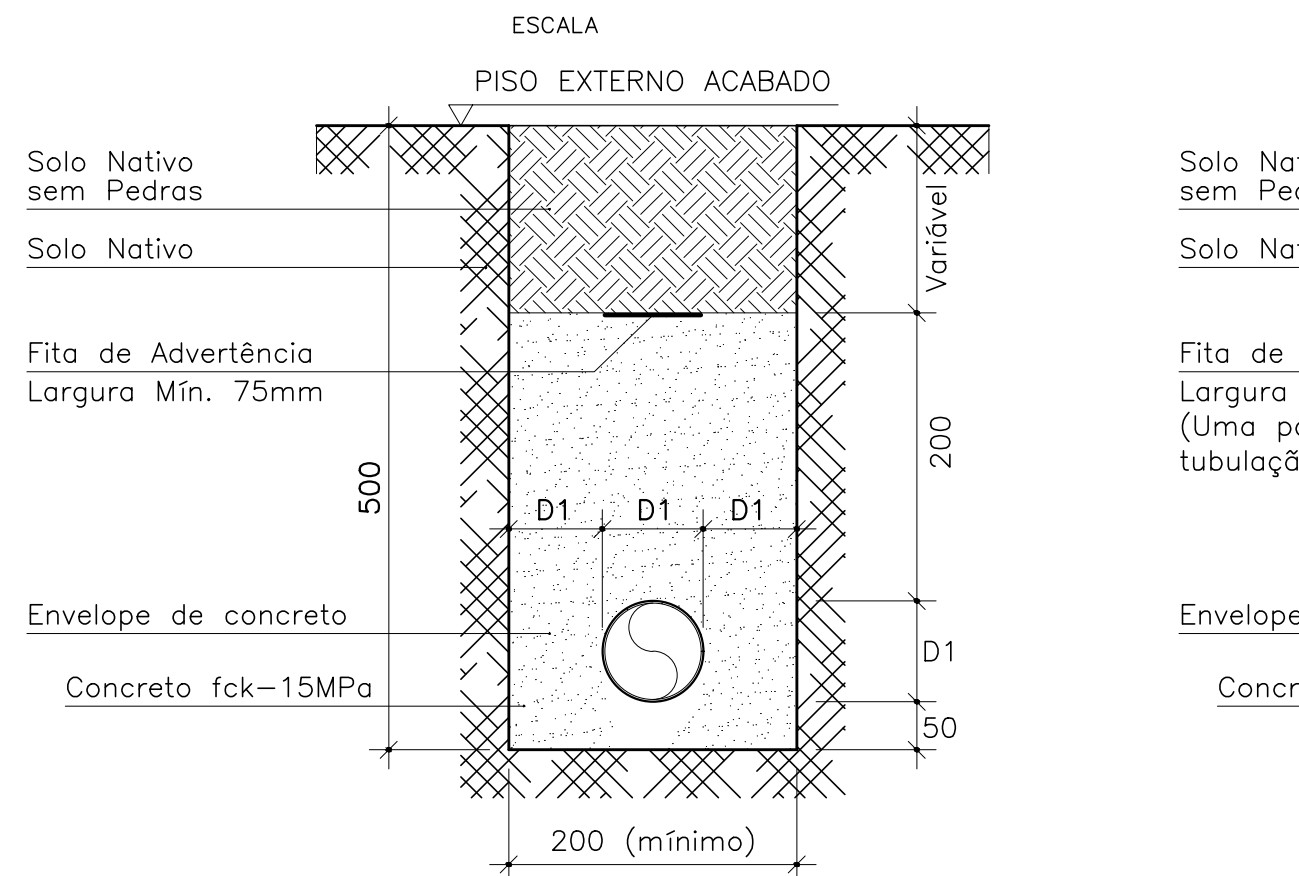

PARA MAIORES QUANTIDADES DE TUBULAÇÃO, CONSIDERAR OS AFASTAMENTOS INDICADOS E DIMENSIONAR A VALA CONFORME NECESSÁRIO.

ELETRODUTO ENTERRADO PARA PISOS SEM TRÂNSITO DE VEÍCULOS

D14 SEM ESCALA

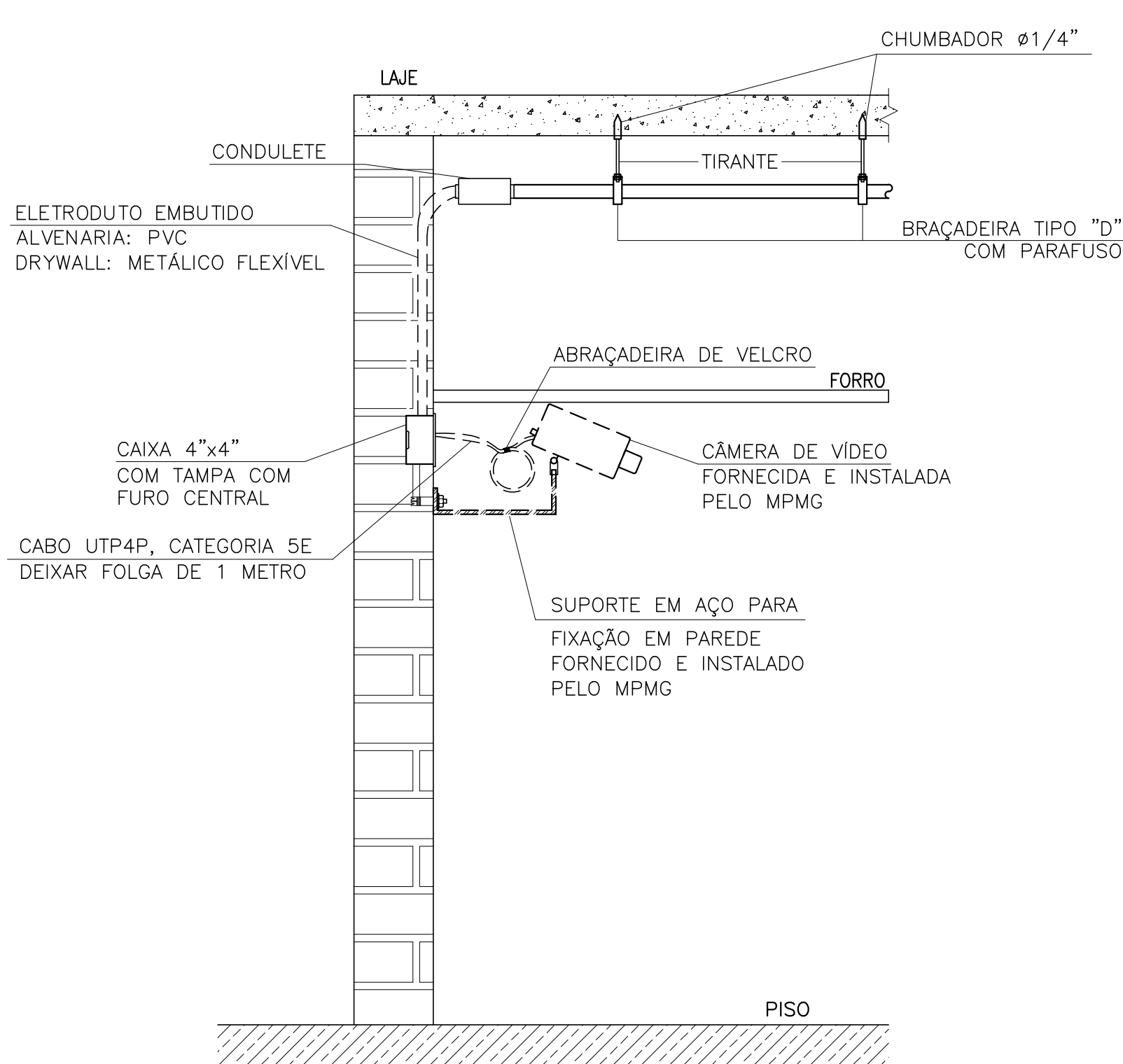

CÂMERA DE CFTV INSTALADA NA PAREDE EM AMBIENTES COM FORRO

D17 SEM ESCALA

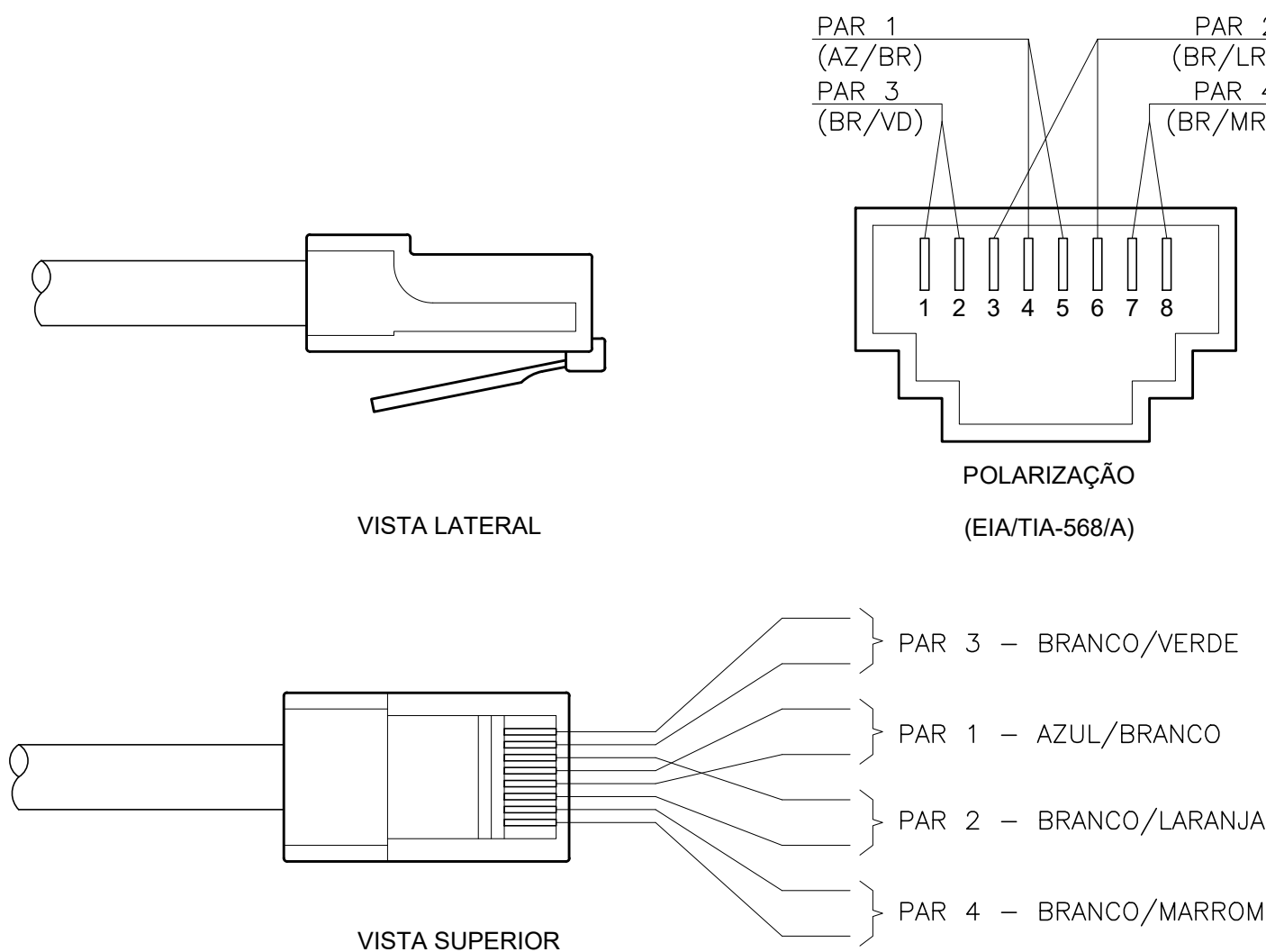

D13 POLARIZAÇÃO DE TOMADA RJ-45

SEM ESCALA

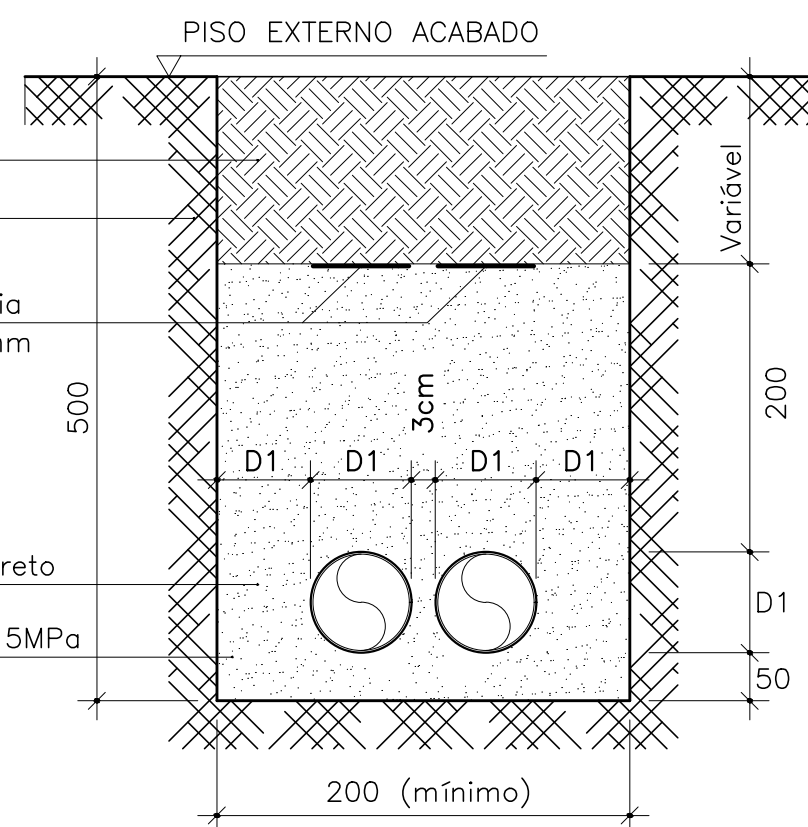

SEM ESCALA

EXE	00	PROJETO EXECUTIVO – LICITAÇÃO OBRA	EFICÁCIA	06/10/20
TIPO	REV	DESCRIÇÃO	DESENHO	DATA
REVISÕES				
MINISTÉRIO PÚBLICO DO ESTADO DE MINAS GERAIS				
SEDE DAS PROMOTORIAS DE JUSTIÇA DA COMARCA DE RIBEIRÃO DAS NEVES				
ENDEREÇO:			ÁREA TERRENO:	3.235,71 m²
RUA VERA LÚCIA DE OLIVEIRA ANDRADE S/Nº,			ÁREA CONSTRUÍDA:	3.915,46 m²
BAIRRO VILA ESPANADA, RIBEIRÃO DAS NEVES			CNPJ:	20.971.057/0001-45
PROPRIETÁRIO:			CNPJ:	20.971.057/0001-45
PROCURADORIA GERAL DE JUSTIÇA DO ESTADO DE MINAS GERAIS				
PROJETO EXECUTIVO DE INFRAESTRUTURA P/ SISTEMA DE SEGURANÇA ELETRÔNICA				
EMPRESA:			CNPJ:	06.301.115/0001-00
ENGENHEIRO FABRÍCIO SILVA LIMA			CREA:	187.701/D-MG
CREA: 80.082/D-MG			RESPONSÁVEL TÉCNICO:	117.192/D-MG
EFICÁCIA PROJETOS E CONSULTORIA LTDA				
RAPHAEEL SERNIZON FRANÇA				
FÁBIO JOSÉ MACIEL DE OLIVEIRA				
CONTEÚDO:			DATA:	FOLHA:
DETALHES DE MONTAGEM – DETALHES 11 A 17			06/10/20	06/07
			ESCALA:	
			INDICADA	